

|  |          |            |
|--|----------|------------|
| URZĄD MIEJSKI W PASŁĘKU<br>KANCELARIA OGÓLNA |          |            |
| WPEŁ. 2019-09-05                             |          |            |
| IMIĘ   | NAZWISKO | PODSZCISZ  |
|  |          | <i>ole</i> |

*ole*

Załącznik A do Załącznika Nr 1 do uchwały Nr IV/39/19  
Rady Miejskiej w Pasłęku z dnia 24.05.2019r.

**FORMULARZ DO ZGŁASZANIA PROPOZYCJI PROJEKTÓW DO ZREALIZOWANIA NA TERENIE MIASTA I GMINY PASŁĘK W RAMACH BUDŻETU OBYWATELSKIEGO JAKO CZĘŚCI BUDŻETU GMINY PASŁĘK NA ROK 2020**

**UWAGA: \*Punkty oznaczone gwiazdką należy OBOWIĄZKOWO wypełnić, pod rygorem niedopuszczenia projektu do głosowania**

**2. DANE OSOBOWE POMYSŁODAWCY LUB REPREZENTANTA POMYSŁODAWCÓW ALBO NAZWA ORGANIZACJI SPOŁECZNEJ ZGŁASZAJĄCEJ PROJEKT\***

a) Imię i nazwisko pomysłodawcy lub nazwa organizacji społecznej:

*Anna Gątebewska*

b) Adres miejsca zamieszkania pomysłodawcy lub adres siedziby organizacji społecznej:

c) Kontakt do pomysłodawcy /reprezentanta pomysłodawców/organizacji społecznej:

*(należy podać adres do korespondencji, numer telefonu lub adres e-mail)*

**2. PODSTAWOWE INFORMACJE O PROJEKCIE\***

a) Nazwa – tytuł projektu: *Chata Biernadna miejscem pobudzenia aktywności obywatelskiej mieszkańców sołectwa Surów*

b) Lokalizacja projektu: *teren rekreacyjny, działka nr 470/7, drogę 0041 Surów, gmina Pasłęk*

Projekt dotyczy: ~~terenu miasta Pasłęka~~ / terenów sołectw gminy Pasłęk *(niepotrzebne skreślić)*

c) Obszar tematyczny: *(np. sport i rekreacja, rozwój infrastruktury, edukacja itp.)*

*Rozwój infrastruktury społecznej i rekreacji*

## 6. OCHRONA ŚRODOWISKA (zalecane)

(należy określić, jaki wpływ na środowisko będzie miała realizacja zaproponowanego projektu, maks. 150 wyrazów)

Elementy chaty bienadny bzoło wykonane w niskoci z przyjaznych dla środowiska materiałów. Chata bienadna stanowić będzie walor krajobrazowy, przyczyni się do uporządkowania i poprawy estetyki przestrzeni wsi. Projekt ten nie zalicza się do inwestycji, która odnotowałaby znacząco ujemny wpływ na środowisko.

## 7. EFEKTY PROJEKTU W TYM BENEFICJENCI PROJEKTU\*

(należy wskazać zakładane efekty projektu, komu będzie służył projekt oraz którzy mieszkańcy skorzystają na jego realizacji, maks. 100 wyrazów) Projekt służyć będzie mieszkańcom Gminy Paszów, głównie mieszkańcom wsi, realizującym projekty na rzecz Społeczności Słonecznej, zaproszonych gości i osób współpracujących przy

## 8. SZACUNKOWY KOSZTORYS UWZGLĘDNIAJĄCY WSZYSTKIE RODZAJE KOSZTÓW I WSZYSTKIE ROBOTY NIEZBĘDNE DO PEŁNEJ REALIZACJI PROJEKTU\*

| Rodzaj kosztów  | Koszt – kwota brutto |
|---|----------------------|
| Opracowanie dokumentacji projektowej dla realizowanego zamierzenia            | 4.000,00 zł brutto   |
| Zakup i montaż gotowego budynku gospodarskiego (z konserwacją) wraz z tarasem | 16.000,00 zł brutto  |
| Zagospodarowanie terenu, w tym utwardzenie                                    | 20.000,00 zł brutto  |
| Zakup cegieł i materiałów   | 10.000,00 zł brutto  |
|   |                      |
|   |                      |
| RAZEM   | 80.000,00 zł brutto  |

## 9. DODATKOWE INFORMACJE O PROJEKCIE - ZAŁĄCZNIKI (zalecane np. koncepcje, zdjęcia, ekspertyzy, analizy prawne, rekomendacje, opracowania graficzne, wizualne itp.).

- Przykładem zdjęć budynku gospodarskiego

**12. WYMAGANE PODPISY, ZGODY, OŚWIADCZENIA POMYSŁODAWCY LUB  
REPREZENTANTA POMYSŁODAWCÓW PROJEKTU DO BUDŻETU OBYWATELSKIEGO  
GMINY PASŁĘK\***

Dokonuję zgłoszenia wyżej opisanego projektu do Budżetu Obywatelskiego Gminy Pasłęk na 2020 rok.

Informuje się osoby zgłaszające projekt do Budżetu Obywatelskiego, iż informacja o administratorze Państwa danych osobowych oraz zakresie przetwarzania tych danych znajduje się w Klauzuli informacyjnej o przetwarzaniu danych osobowych stanowiącej załącznik do niniejszego formularza.

Surowe 04.09.2018r.

Miejscowość, data

Cygielwska Anna

Czytelny podpis pomysłodawcy lub reprezentanta pomysłodawców/przedstawiciela organu organizacji społecznej uprawnionego do składania oświadczenia woli w imieniu tej organizacji

Oświadczam, iż wyrażam zgodę na podanie do publicznej wiadomości w dowolnej formie informacji o tym, że jestem pomysłodawcą / reprezentantem pomysłodawców projektu zgłoszonego do Budżetu Obywatelskiego Gminy Pasłęk na rok 2020.

Surowe 04.09.2018r.

Miejscowość, data

Cygielwska Anna

Czytelny podpis pomysłodawcy  
lub reprezentanta pomysłodawców

oferta nr 7907919302

*Budynki może być włączony do innych budynków.*

## Opis

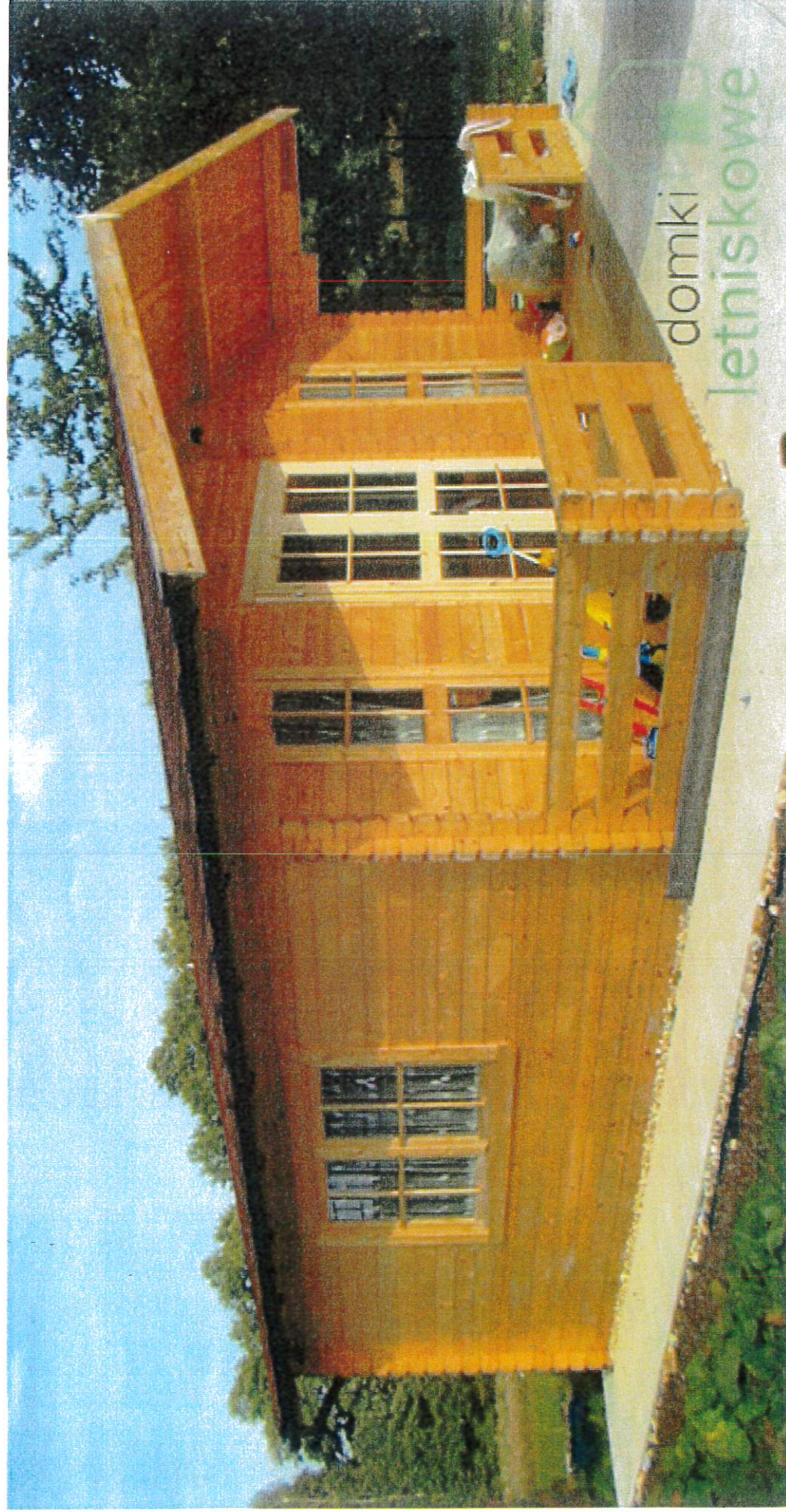

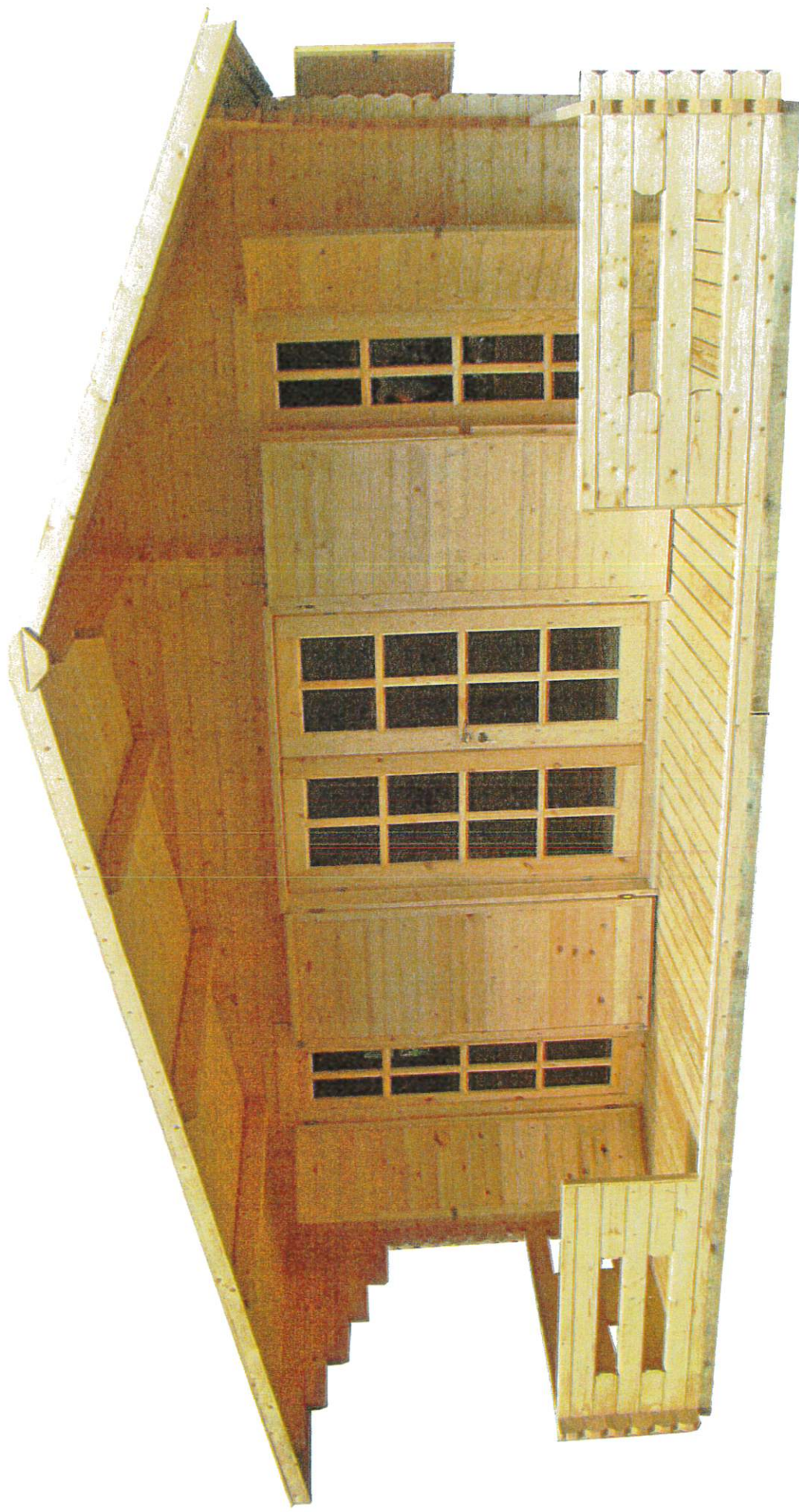





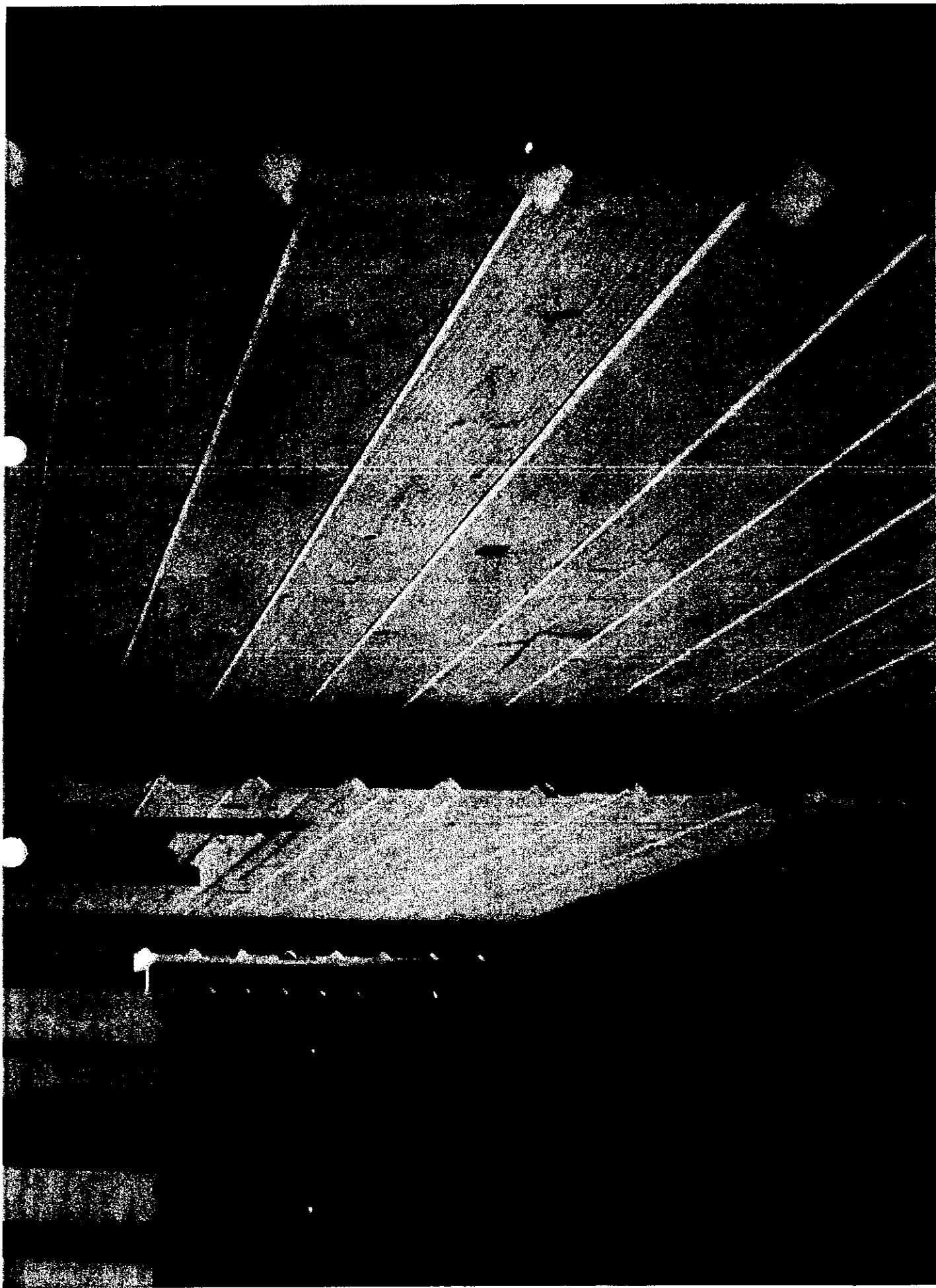





### Podstawowe informacje:

- Powierzchnia całkowita: **33,3 m<sup>2</sup>**
- Powierzchnia wewnątrz domu: **25 m<sup>2</sup>**
- Powierzchnia tarasu: **8,3 m<sup>2</sup>**
- Grubość bala: **45 mm**
- Wysokość w szczycie: **317 cm**
- Okna: **1x 1560x1050 mm, 1x 810x1050 mm, 1x 550x550 mm, 2x 600x1880 mm**
- Drzwi: **1x 1590x1980 mm, 1x 940x1980 mm, 1x 840x1980 mm**
- Grubość deski dachowej: **19 mm**
- Grubość deski podłogowej: **28 mm**

- krycie dachu gontem bitumicznym  
- okiennice na tworzywie sztuczne  
- płyty

Witamy na naszej aukcji!

Mamy do zaoferowania domek ogrodowy "**Weekend**" wymiarach 600x600 cm z tarasem, domek posiada wydzielone 3 pomieszczenia. Ściany domu zostały zbudowane z użyciem 45 milimetrowego **suszonego balika ze świerku skandynawskiego** łączonego na podwójne pióro-wpust. Całość konstrukcji jest stawiana na impregnowanych legarach, podłoga ma grubość 28 milimetrów, a dach został wykonany z 19 milimetrowej deski. **Domek jest naszym bestsellerem**, w ciągu ostatnich lat **wykonaliśmy tysiące montażi** zarówno w ogrodach i na niewielkich działkach rekreacyjnych jak i w dużych ośrodkach wypoczynkowych.

**Domek nie wymaga pozwolenia budowlanego.**

Każde z prezentowanych na bieżącej aukcji zdjęć domku Weekend stanowi jedynie możliwość jego wykorzystania oraz adaptacji do wymagań klienta.