

URZĄD MIEJSKI w PASŁĘKU KANCELARIA OGÓLNA		
WPŁ. 2017 -08- 04		
L.zal.	L.dz.	podpis
	12 50	<i>[Signature]</i>

*[Signature]*  
Załącznik Nr 2  
do uchwały Nr V/25/17  
Rady Miejskiej w Pasłęku  
z dnia 21 kwietnia 2017r.

## FORMULARZ DO ZGŁASZANIA PROPOZYCJI PROJEKTÓW

do zrealizowania na terenie Miasta i Gminy Pasłęk w ramach Budżetu Obywatelskiego jako części budżetu gminy Pasłęk na rok 2018

### 1. Dane osobowe pomysłodawcy lub reprezentanta pomysłodawców\*

- a) Imię i nazwisko: *Stanisław Mydło*
- b) Adres zamieszkania:
- c) Kontakt do pomysłodawcy / przedstawiciela pomysłodawców:\*

### 2. Podstawowe informacje o projekcie\*

- a) Nazwa – tytuł projektu: *Utwardzenie 430 m<sup>2</sup> terenu UMiG w Pasłęku stanowiącego dojazd do 2 kompleksów garaży przy ulicy Boh. Westerplatte 47E i 47F oraz 30 m<sup>2</sup> chodnika do bloku 49.*
- b) Lokalizacja projektu: *teren Pasłęka, obręb nr 3 dz. 38/52, 38/70*

Projekt dotyczy: *terenu miasta Pasłęka / terenów wiejskich gminy Pasłęk*

- c) Obszar tematyczny: *rozwój infrastruktury*

### 3. Cele projektu\*

*Likwidacja błota na działce UMiG nr 38/70 między obiektami Westerplatte 47E i 47F po każdym opadzie deszczu, dojścia po suchym chodniku do bloku nr 49 oraz poprawa dojazdu samochodami do garaży 47E i 47F przez wyboistą drogę: działka UMiG nr 38/52*

### 4. Ochrona środowiska (zalecane)

*Pomiędzy obiektami Westerplatte 47E i 47F jest nieutwardzony, bagnisty, nierówny, grząski, wyboisty i brudny teren UMiG, dz. nr 38/70 co stanowi znaczne pogorszenie warunków środowiskowych i estetyki tego rejonu. Utwardzenie dojazdu i terenu między budynkami poprawi znacząco te warunki, a także dojście do budynku nr 49.*

### 5. Opis projektu\*

*Projekt zgodnie z załączonym opracowaniem graficznym i wstępnym kosztorysem zakłada utwardzenie przejazdu przez działkę UMiG nr 38/52, tj. od asfaltu przed budynkiem Westerplatte 47C do działki UMiG nr 38/70 między dwoma kompleksami garaży na działkach nr 61 i 38/83 i utwardzenie zabagnionej działki UMiG nr 38/70, która stanowi podjazd do garaży MSM „JURATA” i innych. Długość tej działki około 50m, a szerokość 5m i graniczy z działką MSM „JURATA” nr 38/83 zabudowaną 11 garażami, a z drugiej strony z działką w wieczystym użytkowaniu Spółdzielni nr 61 z utwardzonymi wjazdami do 14 garaży. Projekt zakłada też budowę 20m chodnika na działce 38/52 od bloku 47C do bloku Wspólnoty Mieszkaniowej nr 49 przy ulicy Bohaterów Westerplatte.*

### 6. Uzasadnienie\*

*Utwardzenie terenów opisanych w pkt. 2 jest niezbędne zarówno ze względów infrastrukturalnych, środowiskowych jak i estetycznych. Całość przedmiotowego terenu to własność UMiG. Był już wcześniejszy wniosek do Burmistrza Pasłęka w tej sprawie, ale odmowny ze względu na brak środków, lecz z sugestią, aby ubiegać się o środki z budżetu obywatelskiego, co właśnie czynię. Wykonanie tego zadania to też poprawa dojścia do budynku 49 od strony wschodniej. Wyrażam przekonanie, że wniosek jest zasadny.*

## 7. Zakres projektu i beneficjenci projektu\*

Projekt po wykonaniu służyć będzie rodzinom 25 właścicieli garaży, z czego 20 to właściciele garaży, mieszkańcy Westerplatte 47C i 47D, dwóch to Westerplatte 49 i jeszcze trzech mieszkających na innych adresach w Pasłęku. Beneficjentami tego projektu będą też mieszkańcy bloków przy Bohaterów Westerplatte 49 i 49A, którzy wracają do domów od ulicy 3-go Maja i od ulicy Polnej.

## 8. Szacunkowy kosztorys uwzględniający wszystkie rodzaje kosztów i wszystkie roboty niezbędne do pełnej realizacji projektu\*

Rodzaj kosztów	Koszt – kwota brutto
<u>1. Roboty ziemne</u> - wykop w gruncie wraz z odwozem urobku – $18,20 \text{ zł/m}^3$ $180\text{m}^2 \times 30\text{cm} = 54\text{m}^3$ $250\text{m}^2 \times 20\text{cm} = 50\text{m}^3$ $30\text{m}^2 \times 20\text{cm} = 6\text{m}^3$ RAZEM – $110\text{m}^3 \times 18,20 \text{ zł/m}^3 = 2\,002,00 \text{ zł}$	2 462 zł
<u>2. Podbudowa pod chodnik i inne</u> - warstwa odsączająca z piasku zagęszczona o grubości do 10cm po zagęszczeniu – chodniki $5,50 \text{ zł/m}^2$ $30\text{m}^2 \times 5,50 \text{ zł/m}^2 = 165 \text{ zł}$  - warstwa odsączająca z piasku o grubości po zagęszczeniu do 15cm – miejsca postojowe, podjazdy $250\text{m}^2 \times 8,50 \text{ zł/m}^2 = 2\,125 \text{ zł}$  - podsypka cementowo-piaskowa – $145 \text{ zł/m}^3$ $460\text{m}^2 \times 0,05\text{m} = 23\text{m}^3 \times 145 \text{ zł/m}^3 = 3\,335 \text{ zł}$  - warstwa odsączająca z piasku do 20cm po zagęszczeniu, dojazdy – $12,50 \text{ zł/m}^2$ $180\text{m}^2 \times 12,50 \text{ zł/m}^2 = 2\,250 \text{ zł}$	203 zł  2 614 zł  4 102 zł  2 768 zł
<u>3. Nawierzchnie</u> - nawierzchnia z kostki bruku o grubości 8cm – podjazdy i miejsca postojowe – $62 \text{ zł/m}^2$ $430\text{m}^2 \times 62 \text{ zł/m}^2 = 26\,660 \text{ zł}$	32 792 zł
<u>4. Inne elementy ulic</u> - krawężniki betonowe 15 x 30 na podsypce cementowo-piaskowej – $32 \text{ zł/m}$ $40\text{m} \times 32 \text{ zł/m} = 1\,280 \text{ zł}$  - ławy pod krawężniki – $320 \text{ zł/m}$ $0,5\text{m}^3 \times 320 \text{ zł/m}^3 = 180 \text{ zł}$  - obrzeża betonowe na podsypce cementowo-piaskowej – $16 \text{ zł/m}$ $40\text{m} \times 16 \text{ zł/m} = 640 \text{ zł}$	1 574 zł  221 zł  787 zł

- chodniki z kostki polbruku o grubości 6cm na podsypce cementowo-piaskowej – 56 zł/m <sup>2</sup> 30m <sup>2</sup> x 56zł/m <sup>2</sup> = 1 680 zł	2 066
RAZEM	49 589 zł ≈ 50 000 zł

### 9. Dodatkowe załączniki

- opracowanie graficzne projektu
- zdjęcia

\*Pola oznaczone gwiazdką traktowane są, jako **OBOWIĄZKOWE!**

04.08.2017

Data

Stacisław Mycio

Czytelny podpis pomysłodawcy  
lub przedstawiciela pomysłodawców

### 10. OŚWIADCZENIE POMYSŁODAWCY LUB REPREZENTANTA POMYSŁODAWCÓW PROJEKTU DO BUDŻETU OBYWATELSKIEGO GMINY PASŁĘK

Zgodnie z ustawą z dnia 29 sierpnia 1997 r. o ochronie danych osobowych (Dz. U. z 2016r. poz. 922 z późn. zm.) wyrażam zgodę na przetwarzanie moich danych osobowych dla potrzeb niezbędnych do przeprowadzenia konsultacji społecznych z mieszkańcami projektów zgłoszonych do Budżetu Obywatelskiego jako części budżetu Gminy Pasłęk na rok 2018 oraz w związku z ewentualną dalszą realizacją projektu.

04.08.2017

Data

Stacisław Mycio

Czytelny podpis pomysłodawcy  
lub przedstawiciela pomysłodawców

Oświadczam, iż wyrażam zgodę na podanie do publicznej wiadomości w dowolnej formie informacji o tym, że jestem pomysłodawcą / reprezentantem pomysłodawców projektu zgłoszonego do Budżetu Obywatelskiego Gminy Pasłęk na rok 2018.

04.08.2017

Data

Stacisław Mycio

Czytelny podpis pomysłodawcy  
lub przedstawiciela pomysłodawców

MPN.

Dr. ASFALT.

Dr. ASFALT

OH P  
TAKI

TERENY MSM  
'JURATA'

BUD. W-R. 47D  
38/85

MSM JURATA  
m4  
BUD. W-R. 47C

ul. WESTERPLATTE  
BLOK W-R. 49A  
WSP. MIESZKANIOWA

ISTNIĄCY CHODNIK  
POLBOC  
BLOK W-R. 49  
WSP. MIESZKANIOWA

GARAZE  
MSM JURATA  
m4

GARAZE  
MSM JURATA  
m4

DROGA WJAZDOWA

37/5  
RIVa  
41.24

37/4  
B  
41.22

RIVa

37/3  
RIVi

GRAFIKĘ WYKONAŁ:

Stanisław Mroczko

Partek 04.08.2017r.

istn. chodnik  
WSP. MIESZKAN.  
WEST. 49

- tereny UMIG  
- inwest. wykon  
Dz. 38/52 ze str. budżetu  
Dz. 38/70 Obywatelstwa

dz. 61  
29 11 2013  
MSM JURATA - ul. W-R  
XXXX - teren zielony

29 11 2013

PR-537/2010

Główny

↑  
pól.

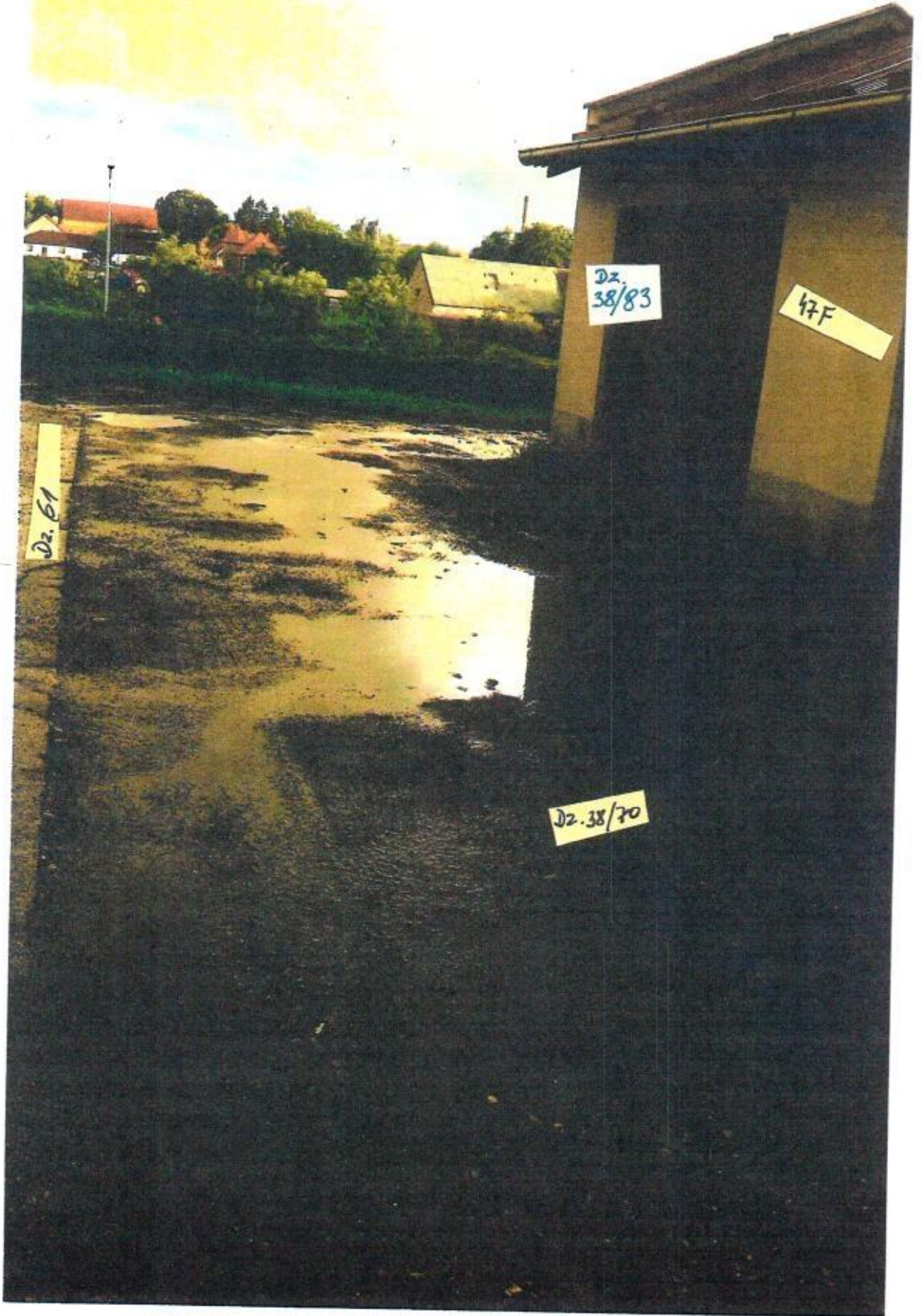

Dz.  
38/83

47F

Dz. 61

Dz. 38/70

MAŁA SPÓŁNOŚĆ  
"J. I. A. T. A."  
14-630 PASI  
NIP 578-20-7  
MIA MIESZKANIOWA  
ul. Westerplatte 47c  
REGON 170015662

Z-ca PREZESA  
*[Signature]*  
mgr Stanisław Imyćko

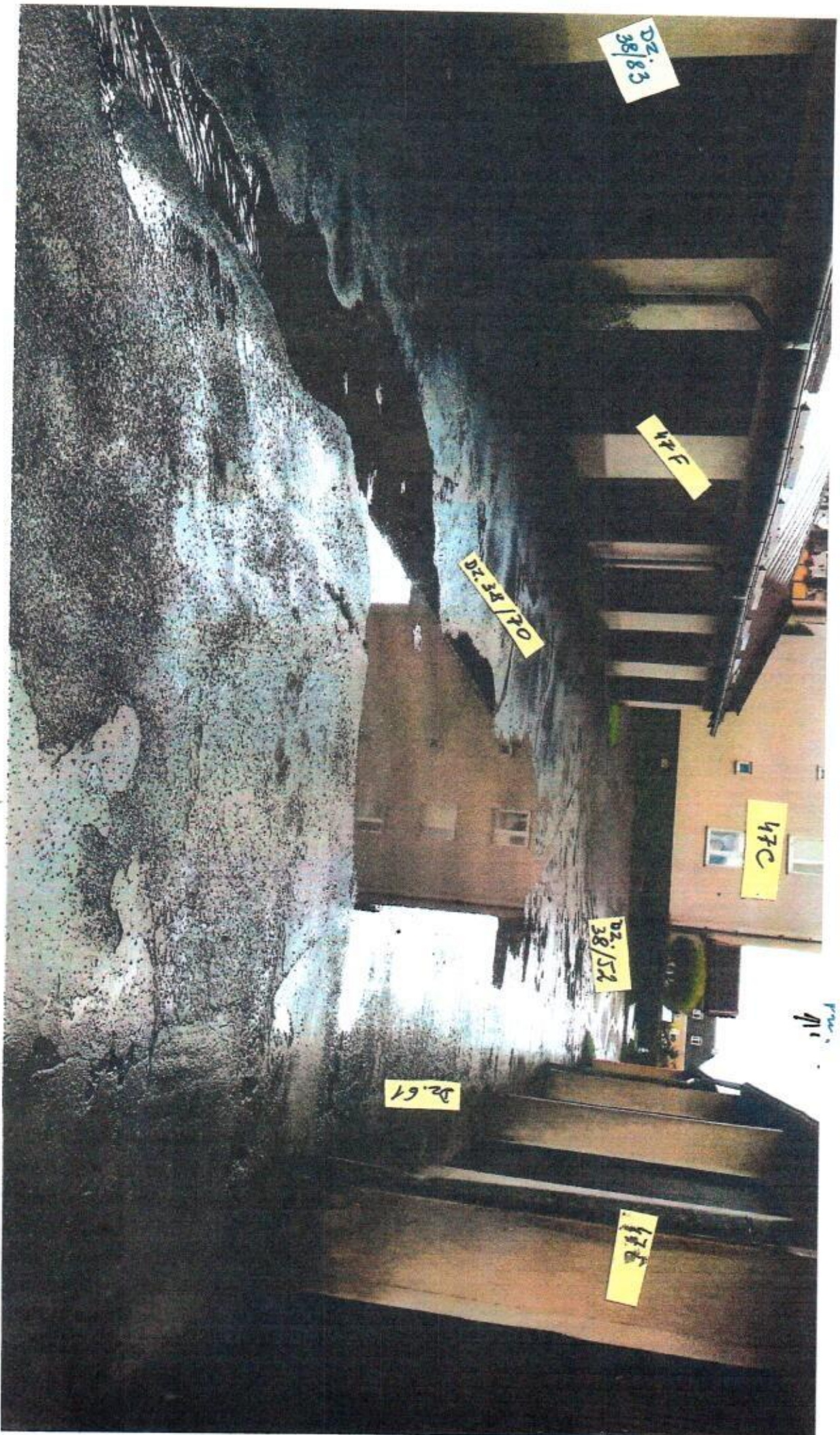

Dz. 38/83

47F

Dz. 34/70

47C

Dz. 38/52

Dz. 61

47E

MAŁA SPÓŁDZIELNIA MIESZKANOWIA  
„JURATA”  
14-400 PASLEK ul. Westerplatte 47c  
NIP 578-20-62-152 REGON 170015862

Z-ca PRZEWESA  
mgr Szymon Mijędo  
Stowarzyszenie Inżynierów i Techników Budowlanych

323

Pr.  
↑



Z-ca PREZESA  
*Szymon*  
 mgr Stanisław Myćko

MAŁA SPÓŁDZIELNIA MIESZKANIOWA  
 » JURA «  
 14-400 PASLEK ul. Westerplatte 47C  
 NIP 578-20-62-152 REGON 170015662